Муниципальное автономное общеобразовательное учреждение
муниципального образования город Краснодар
лицей № 48 имени Александра Васильевича Суворова
Красноармейская ул., д. 2, Краснодар , 350063, тел./факс (861) 268-52-44, e-mail: school48@kubannet.ru

Проект инновационной деятельности по теме:

Модель интерактивного развития читательской компетенции обучающихся с целью повышения качества образования

Научный руководитель проекта **Гайдук Татьяна Алексеевна**

Автор проекта **Ковалева Вероника Игоревна**

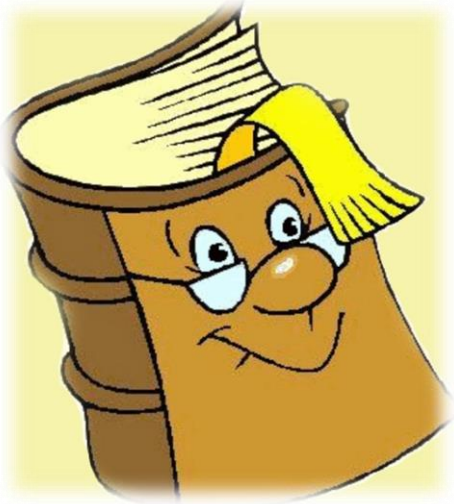

Чтение способствует формированию личности, полноценной в интеллектуальном и эмоциональном планах, которая способна к развитию и самореализации

Модель интерактивного развития читательской компетентности

Обучающиеся школ, ВУЗов, ССУЗов

Учитель

Ученик 1- 5 кл.

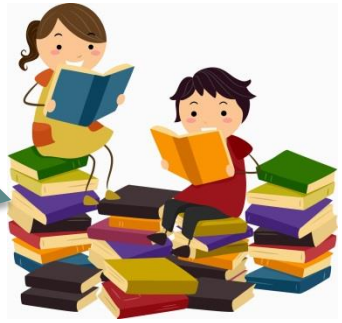

Библиотека

Родители

Интернет пространство

РЕЗУЛЬТАТЫ

Я хочу читать

Методическое пособие
Модель интерактивного развития читательской компетенции обучающихся с целью повышения качества образования

Соотношение результатов по опроснику «Узнай свой читательский интерес»

Конкурсы чтецов

Семейное чтение.

Нравится _daria__rudenko_ и ещё 131

lyceum_48_krd В лицее сегодня прошёл конкурс чтецов, посвященный Дню Матери.Поздравляем всех мамочек с праздником!💐 #лицей48

Библиотека.

До

После

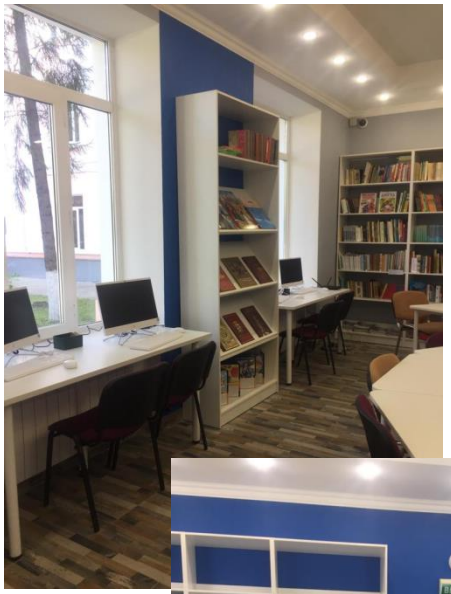

Обучение и обмен опытом

Обоснование значимости для развития системы образования города

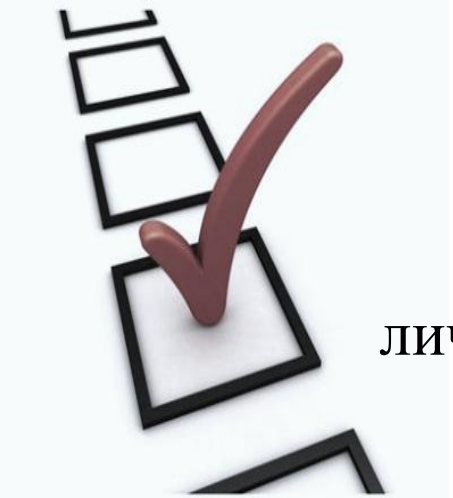

Реализация проекта предполагает достижение высоких результатов в повышении уровня продуктивности читательской деятельности, совершенствовании культуры чтения и личностного роста, что в конечном итоге приведет к повышению качества образования учащихся в целом.

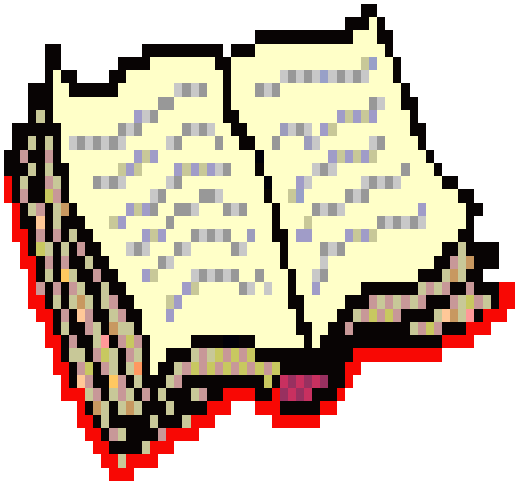

Муниципальное автономное общеобразовательное учреждение
муниципального образования город Краснодар
лицей № 48 имени Александра Васильевича Суворова
Красноармейская ул., д. 2, Краснодар , 350063, тел./факс (861) 268-52-44, e-mail: school48@kubannet.ru

:

СПАСИБО ЗА ВНИМАНИЕ!