ТВОРЧЕСКАЯ МАСТЕРСКАЯ ПРЕПОДАВАТЕЛЯ ДОП. ОБРАЗОВАНИЯ Л. А. ЛОМИЯ

Учителя только открывают двери, дальше вы идёте сами.

Китайская мудрость

ПЕДАГОГИЧЕСКИЕ ТЕХНОЛОГИИ

Коммуникативные

Игровые

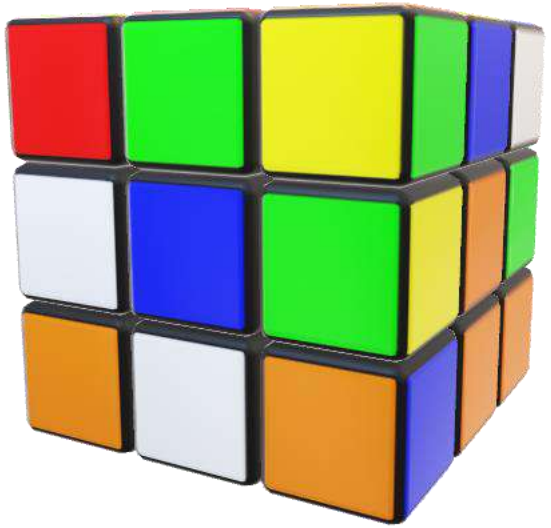

Технологии коллективной творческой деятельности

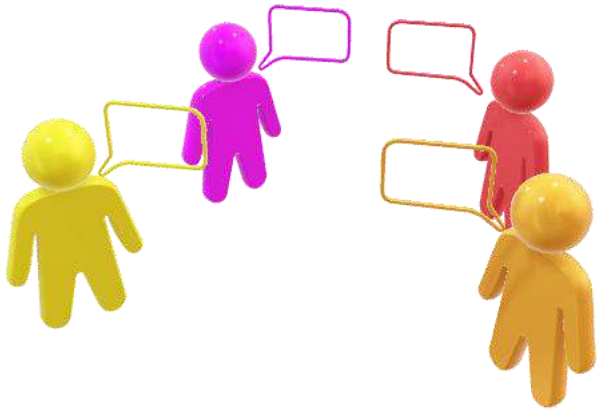

Проектные

ГЛАВНЫЕ БЛОКИ РАБОТЫ

1. **Игровая технология**
2. Проектная деятельность
3. Технология коллективной творческой деятельности

Спектакль «Щелкунчик» 2011г

Спектакль «Алладин» 2012г

Спектакль «Теремок» 2014г

Спектакль «Кошки» 2015г

ГЛАВНЫЕ БЛОКИ РАБОТЫ

1. Игровая технология
2. **Проектная деятельность**
3. Технология коллективной творческой деятельности

Восторг открытий
Удивление встреч
И нет
Недоумения немного.
И взмахи рук
Несут, как песню,
Речь…
И сердце признает
Биенье слова.
В. Новикова «Мимика»

АНСАМБЛЬ «ВДОХНОВЕНИЕ»

ЦЕЛИ И ЗАДАЧИ ПРОЕКТА

1. Подготовка школьников к работе со слабослышащими и глухими детьми
2. Изучение жестов и дактильной азбуки
3. Ознакомление с методикой работы со слабослышащими и глухими детьми
4. Совместная работа с учителем-дефектологом школы-интерната ГБС(К)ОУ I-II вида

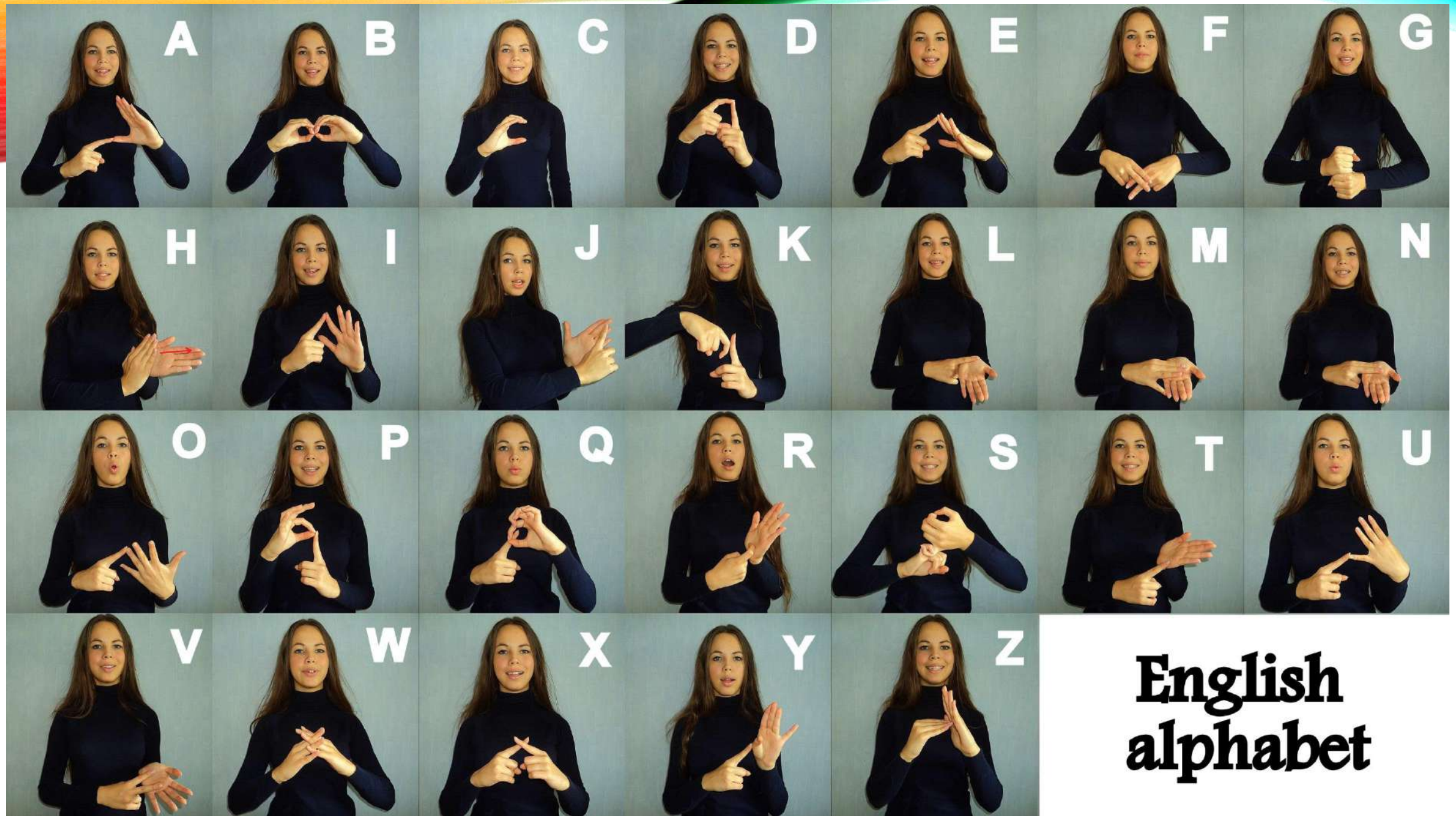

English alphabet

Excuse me
Извините меня

Good afternoon!
Добрый день!

How are you?
Как дела?

ТАК ПРОХОДИТ УРОК СО СЛАБОСЛЫШАЩИМИ ДЕТЬМИ

ОСНОВНЫЕ ЭТАПЫ И СРОКИ РЕАЛИЗАЦИИ ПРОЕКТА

Программа рассчитана на 2 года обучения

Объем программы

72 часа, которые распределяются следующим образом:

1 год обучения – 36 часов (1 час в неделю). Знакомство с британским жестовым языком и дактильной азбукой

2 год обучения – 36 часов (1 час в неделю). Знакомство с алфавитом, чтение и письмо.

Создание сценария к мультипликационному фильму «Welcome to Kuban Sochi 2014»

Идет запись в студии

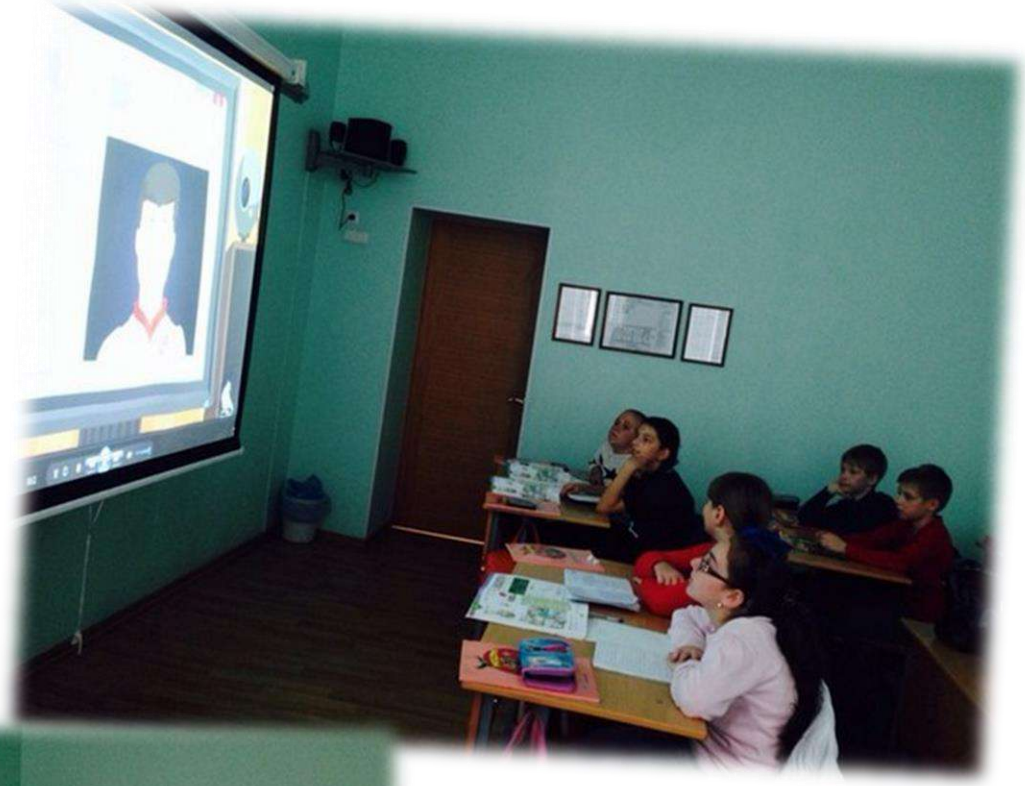

РОССИЙСКАЯ ФЕДЕРАЦИЯ

ЮНЭКО

ДИПЛОМ

ГОСУДАРСТВЕННАЯ ДУМА ФЕДЕРАЛЬНОГО СОБРАНИЯ РОССИЙСКОЙ ФЕДЕРАЦИИ
НАЦИОНАЛЬНАЯ СИСТЕМА РАЗВИТИЯ НАУЧНОЙ,
ТВОРЧЕСКОЙ И ИННОВАЦИОННОЙ ДЕЯТЕЛЬНОСТИ МОЛОДЁЖИ РОССИИ
"ИНТЕГРАЦИЯ"

Второй степени

За успехи в заключительном туре
XI-го Всероссийского молодёжного конкурса научно-исследовательских и творческих работ -
Всероссийском молодёжном форуме по проблемам культурного наследия, экологии и безопасности жизнедеятельности

"ЮНЭКО - 2013"

(ДДО "Непецино" УД Президента РФ: 27 - 29 ноября 2013 г.)

награждается

Колинько

София Александровна

МБОУ ЦДОД Малая академия
Краснодар, Краснодарский край

Постановление № 16 от 28 ноября 2013 года

ГОСУДАРСТВЕННАЯ ДУМА

Председатель Оргкомитета
Председатель НС „Интеграция"
А.С.Обручников

НАЦИОНАЛЬНАЯ СИСТЕМА

UNEKO/XI 2013 003886

Отзыв
на занятие, проведенное ученицей 10 класса
МБОУ СОШ №40 Быковой Натальей

23 января в ГБС(К)ОУ школе-интернате I-II вида было проведено первое занятие по английскому языку.

Занятие проводилось по авторской программе «Королевский английский» (автор – педагог доп.образования МБОУ ЦДОД «Малая академия» Ломия Л.А.), рецензированной кафедрой перевода КубГУ в 2005г. Программа составлена на основе оксфордских учебников, рекомендованных МО РФ для факультативных и дополнительных курсов.

Занятие прошло в комфортной, дружественной и непринуждённой атмосфере.

Материал занятия был представлен Натальей грамотно, понятно, доходчиво, интересно. Она была тактична, учитывала особенности детей с нарушением слуха, под профессиональным руководством педагога смогла определить темы, которые реально интересны и необходимы.

Благодарим Наталью Б. и фотокорреспондента – ученицу 10 класса МБОУ СОШ №40 Аганесову С. за инициативность, творческий подход к непростому заданию, за прекрасные коммуникативные навыки. Надеемся, что дальнейшие занятия будут такие же интересные, грамотно подготовленные и доступные нашим «особенным» воспитанникам.

Зам.директора по УВР Е.Г.Скосарь

Учитель-дефектолог,
заслуженный учитель Кубани Т.В.Юхневич

ГЛАВНЫЕ БЛОКИ РАБОТЫ

1. Игровая технология
2. Проектная деятельность
3. **Технология коллективной творческой деятельности**

AFS

ПИСЬМО
ПИСЬМО
ПИСЬМО
ПИСЬМО

La festa della mamma
Ден

ТВОРЧЕСКАЯ МАСТЕРСКАЯ ПРЕПОДАВАТЕЛЯ ДОП. ОБРАЗОВАНИЯ ЛОМИЯ Л.А.